

STÁVAJÍCÍ PŘÍVODNÍ  
KABELY 22 kV-ČEZ

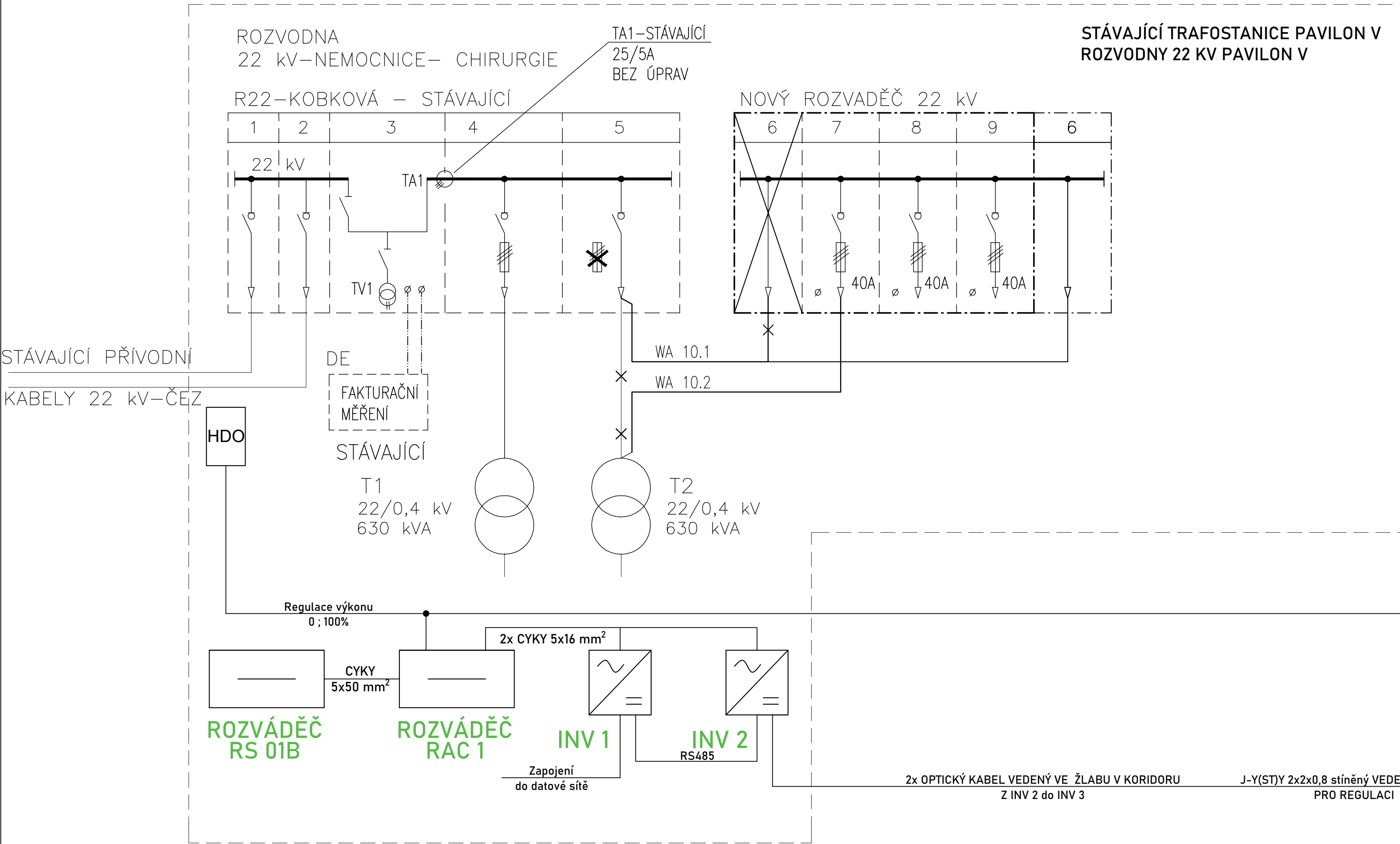

STÁVAJÍCÍ TRAFOSTANICE PAVILON N  
ROZVODNY 22 KV

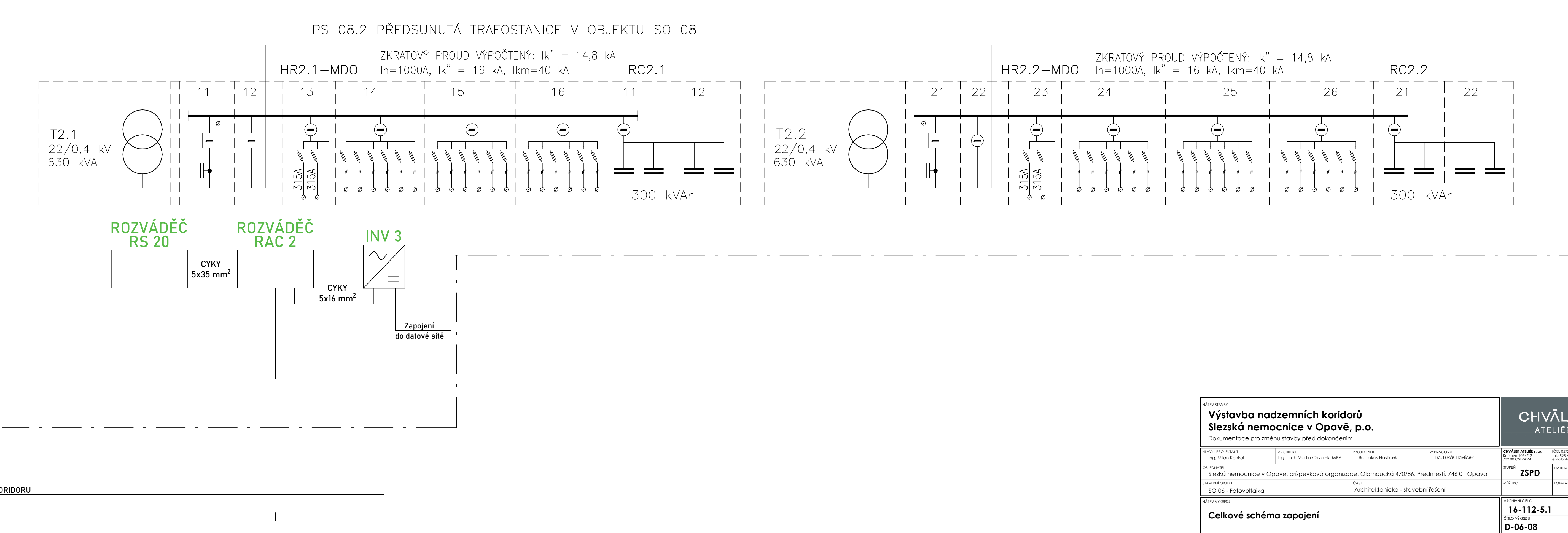

|  |   |   |                                  |  |   |
|--|---|---|----------------------------------|--|---|
| NAZEV STAVBY<br><b>Výstavba nadzemních koridorů<br/>Slezská nemocnice v Opavě, p.o.</b><br>Dokumentace pro změnu stavby před dokončením  |   |   |                                  | <b>CHVÁLEK<br/>ATELIÉR</b>                                 |   |
| HLAVNÍ PROJEKTANT<br>Ing. Milan Korkol   | ARCHITEKT<br>Ing. arch. Martin Chválek, MBA | PROJEKTANT<br>Bc. Lukáš Havlíček          | VYPRACOVAL<br>Bc. Lukáš Havlíček | CHVÁLEK ATELIER s.r.o.<br>Kafkova 1064/2<br>702 00 OSTRAVA | IČO: 0572674<br>tel.: 595 693 320<br>email: info@chvalkatelier.cz |
| OBJEDNATEL<br>Slezká nemocnice v Opavě, příspěvková organizace, Olomoucká 470/86, Předměstí, 746 01 Opava  |   |   |                                  | STUPEŇ<br><b>ZSPD</b>                                      | DATUM<br>05. 2022   |
| STAVEBNÍ OBJEKT<br>SO 06 - Fotovoltaika  |   | ČÁST<br>Architektonicko - stavební řešení |                                  | MĚŘÍTKO<br>FORMÁT A4                                       | 6A4   |
| NAZEV VÝKRESU<br><b>Celkové schéma zapojení</b>  |   |   |                                  | ARCHIVNÍ ČÍSLO<br><b>16-112-5.1</b>                        |   |
|  |   |   |                                  | ČÍSLO VÝKRESU<br><b>D-06-08</b>                            | REVIZE  |
| TENTO DOKUMENT JE MAJETKEM SPOLEČNOSTI CHVÁLEK ATELIER s.r.o., BEZ PŘÍMÉHO SOUHLASU JEDNATELE SPOLEČNOSTI CHVÁLEK ATELIER s.r.o. NESMÍ BÝT DOKUMENT KOPÍROVÁN, POUŽIT NEBO PŘEDÁN TŘETÍ OSOBNÍ K DALŠÍMU POUŽITÍ |   |   |                                  |  |   |